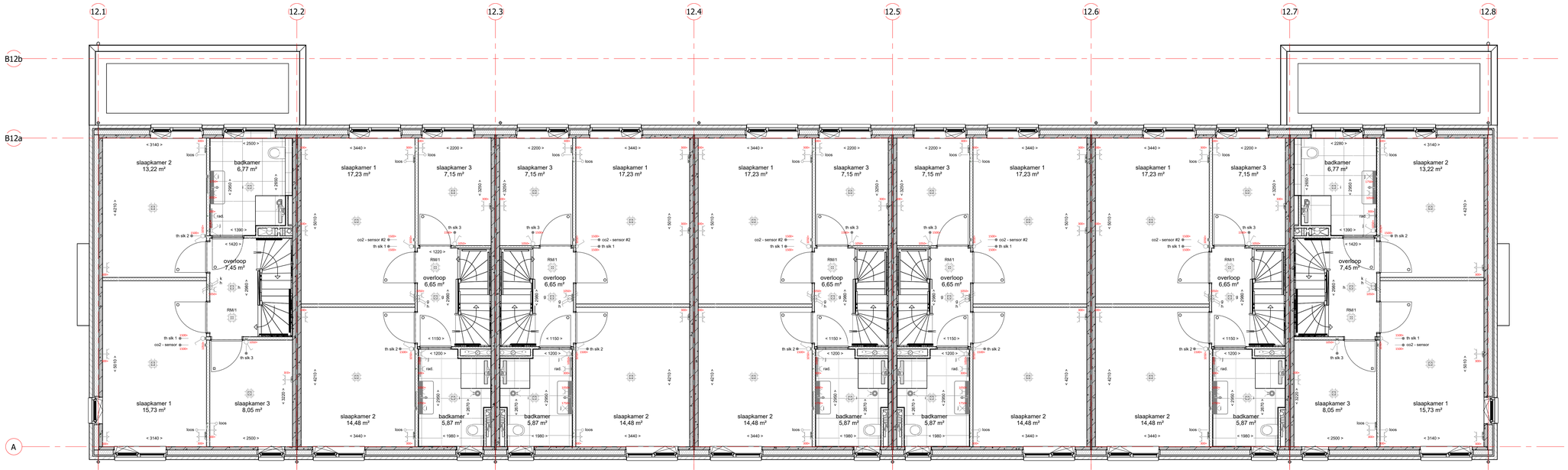

1e verdieping

schaal 1 : 50

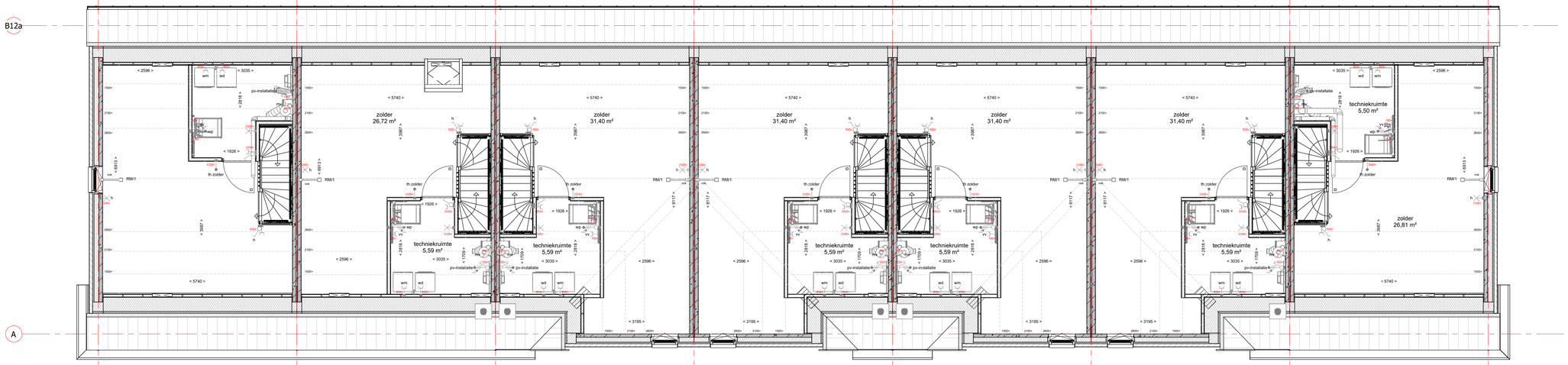

2e verdieping

schaal 1 : 50

renvooi

- metselwerk
- isolatie, type en Rc waarde: zie Beng berekening
- prefab beton (afmetingen volgens constructeur)
- cellenbeton 70/100mm
- HSB wand
- geïsoleerde kap, Rc waarde: zie Beng berekening
- dakpannen
- geïsoleerde betonvloer (afmeting volgens constructeur)
- betonvloer (afmeting volgens constructeur)
- zandcementdekvloer 60 mm
- vloertegels
- binnendeurkozijn met bovenlicht
- = binnendeurkozijn met blind paneel boven kozijn
- = binnendeurkozijn met bovenlicht
- = binnendeurkozijn boven dicht gezet
- vloerluik
- WM opstelplaats wasmachine en/of wasdroger
- MK meterkast
- elektrische radiator badkamer
- hemelwater afvoer
- buitenunit
- rooi ontluchting dak
- co2 sensor
- werkschakelaar
- knieschot luik
- enkelpolige schakelaar lichtpunt
- wisselschakelaar lichtpunt
- gecombineerde enkelpolige schakelaar lichtpunt
- plafondlichtpunt
- wandlichtpunt met armatuur (buitenlichtpunt waterdicht)
- wandlichtpunt
- enkele wandcontactdoos met randaarde
- dubbele wandcontactdoos met randaarde, horizontaal
- dubbele wandcontactdoos met randaarde, verticaal
- perilex
- loze leiding
- aarding
- th thermostaat bediedingspaneel (bedraad)
- mv standenschakelaar tbv ventilatie
- schel
- beldrukker
- RM rookmelder (onderling gekoppeld)
- rm rookmelder aan de wand met pendel (onderling gekoppeld)
- mv afzuigunit mechanische ventilatie (plafond)
- mv afzuigunit mechanische ventilatie (wand)
- hh t.b.v. huishoudelijk gebruik op 1250+
- wd t.b.v. wasdroger
- wm t.b.v. wasmachine
- wp t.b.v. warmtepomp
- boiler t.b.v. boilervat
- TW verdeler vloerverwarming
- data punt
- dicht paneel

DURA VERMEER
Meesterlijk van ambitie

nobelhorst
het dorp van Almere
het Dorpshart

tek. nr	: V-12-02	fase	: 3b Verkoop
gezien	H. Krabbe	datum	: 01-02-2024
getekend	K. Koers	gewijzigd	
afmeting		wijzigingsnummer	

project : **61 won. veld 17 Nobelhorst**
Het Dorpshart
onderdeel: **Verdiepingen**
Blok 12, bnr 39 t/m 45

schaal 1:50 - 1:100
status Definitief
projectnummer 501-83030

Autodesk Docs://DVBH - ALMERE - 61 won. veld 17 Nobelhorst/blok_6_7_12_13_14_Nobelhorst_bwk_R23.rvt

3-4-2024 08:20:48